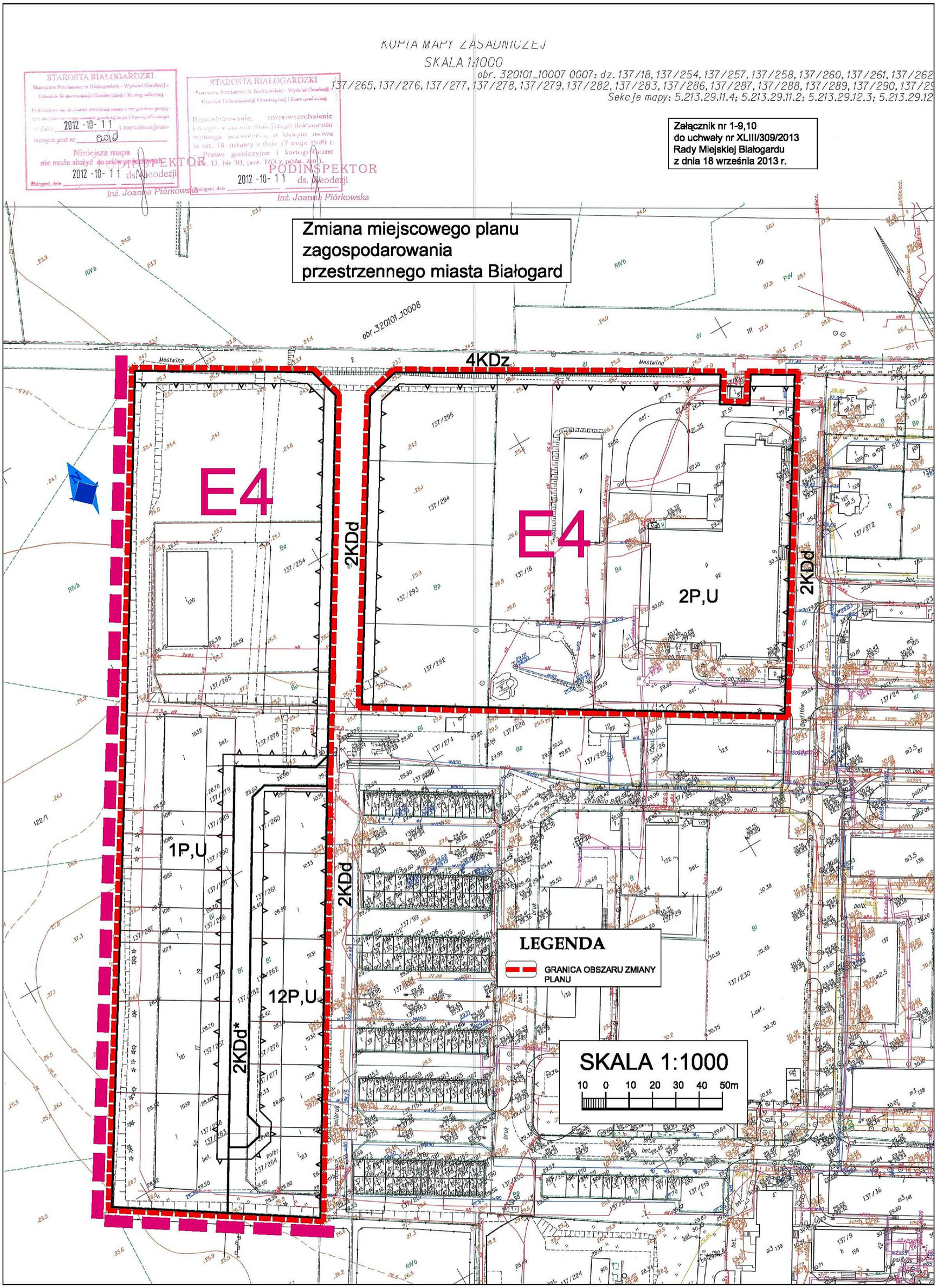
KOPIA MAPY ZASADNICZEJ
SKALA 1:1000
obr. 320101_10007 0007: dz. 137/18, 137/254, 137/257, 137/258, 137/260, 137/261, 137/262
137/265, 137/276, 137/277, 137/278, 137/279, 137/282, 137/283, 137/286, 137/287, 137/288, 137/289, 137/290, 137/29
Sekcje mapy: 5.213.29.11.4; 5.213.29.11.2; 5.213.29.12.3; 5.213.29.12
STAROSTA BIAŁOGARDZKI
2012 -10- 11
Niniejsza mapa
nie może służyć do celów prawnych
PODINSPEKTOR
ds. Geodezji
inż. Joanna Piórkowska
Załącznik nr 1-9,10
do uchwały nr XLIII/309/2013
Rady Miejskiej Białogardu
z dnia 18 września 2013 r.
Zmiana miejscowego planu
zagospodarowania
przestrzennego miasta Białogard
obr.320101_10008
4KDz
E4
E4
2KDd
2KDd
2KDd
2KDd*
1P,U
12P,U
2P,U
LEGENDA
GRANICA OBSZARU ZMIANY PLANU
SKALA 1:1000
10 0 10 20 30 40 50m